

სსიპ აჭარის ხატეო სააგენტოს უფროსი
ბატონ თემურ ყურაშვიდეს
შპს „არხაუსი“-ს დირექტორი
თამაზ ბოლქვაძე

ბატონო თემურ,

თქვენთან 2018 წლის 19 მარტს გაფორმებული №01-38/39 ხელშეკრულების შესაბამისად მოვაშხადე ერთსართულიანი მანსარდით კოტეჯის საპროექტო დოკუმენტაცია (არქიტექტურული და კონსტრუქციული ნაწილი). დღემდე არ არის წარმოდგენილი მიწის ნაკვეთის კუთვნილების დამადასტურებელი დოკუმენტი - ამონაწერი საჯარო რეესტრიდან. შესაბამისად ვერ ხერხდება მიწის ნაკვეთის საშენებლოდ გამოყენების პირობების პროექტის მომზადება, რომელიც წარმოადგენს საშენებლო დოკუმენტის პროექტის შემადგენელ ნაწილს. ამასთან შეუძლებელია დამუშავებული საპროექტო დოკუმენტაციის მიბმა არსებულ - გამოყოფილ მიწის ნაკვეთზე. თქვენს მიერ მიწის ნაკვეთის კუთვნილების დამადასტურებელი დოკუმენტი - ამონაწერი საჯარო რეესტრიდან წარმოდგენის შემდეგ 7 სამუშაო დღის განმავლობაში წარმოგიდგენთ დარჩენილ შესასრულებელი სამუშაოების მიწის ნაკვეთის საშენებლოდ გამოყენების პირობების პროექტს.

ზემოაღნიშნულის გათვალისწინებით ვთხოვთ გონივრული ვადით გაუკვირდეთ ხელშეკრულებით გათვალისწინებული საპროექტო დოკუმენტაციის წარმოდგენის ვადა.

პატივისცემით,

შპს „არხაუსი“-ის დირექტორი

თ. ბოლქვაძე

11. 04. 2018 წ.



სსიპ აჭარის ხატეო სააგენტოს უფროსი
თემურ ყურაშვიდეს
13 04 2018 წ.

ს ა ქ ა რ თ ვ ე ლ ო
აჭარის ავტონომიური რესპუბლიკა
საჯარო სამართლის იურიდიული პირი
აჭარის სატყეო სააგენტო



GEORGIA
Ajara Autonomous Republic
Legal entity of public law
Forestry Agency of Ajara

6010 ქ. ბათუმი, ფრიდონ ხალვაშის გამზირი N51
ტელ: (0422 27 28 93)
N 09/460
13/04/2018

N51, Pridon Khalvashi Ave, Georgia 6010
Tel: (0422 27 28 93)

460-09-2-201804131751



სსიპ სახელმწიფო ქონების ეროვნული სააგენტოს
საჯარო სექტორთან ურთიერთობების სამსახურის
უფროსს ბატონ დავით მიქაძეს

ბატონო დავით,

გთხოვთ, გვიშუამდგომლოთ სსიპ საჯარო რეესტრის ეროვნულ სააგენტოსთან, რათა მოხდეს 303 კვ.მ. მიწის ნაკვეთის დარეგისტრირება სახელმწიფო ტყის ფონდის ნაკვეთად, სახელმწიფო ტყის ფონდის კორექტირების (ამორიცხვის) გარეშე, შემდგომში შუახევის სატყეო ადმინისტრაციაში მეტყევის სახლის აშენების მიზნით. აღნიშნულთან დაკავშირებით წარმოგიდგენთ, შერჩეული ფართობის UTM კოორდინატთა სისტემაში დაზუსტებულ Shape-ფაილებს და საკადასტრო აგეგმვით/აზომვით ნახაზს.

დანართი: 1 (ერთი) CD დისკი.

2 (ორი) ფურცელი.

პატივისცემით,

თემურ ყურშუბაძე

სააგენტოს უფროსი

ხელმძღვანელობა

საკადასტრო აგეგმვითი / აგომავითი ნახაზი

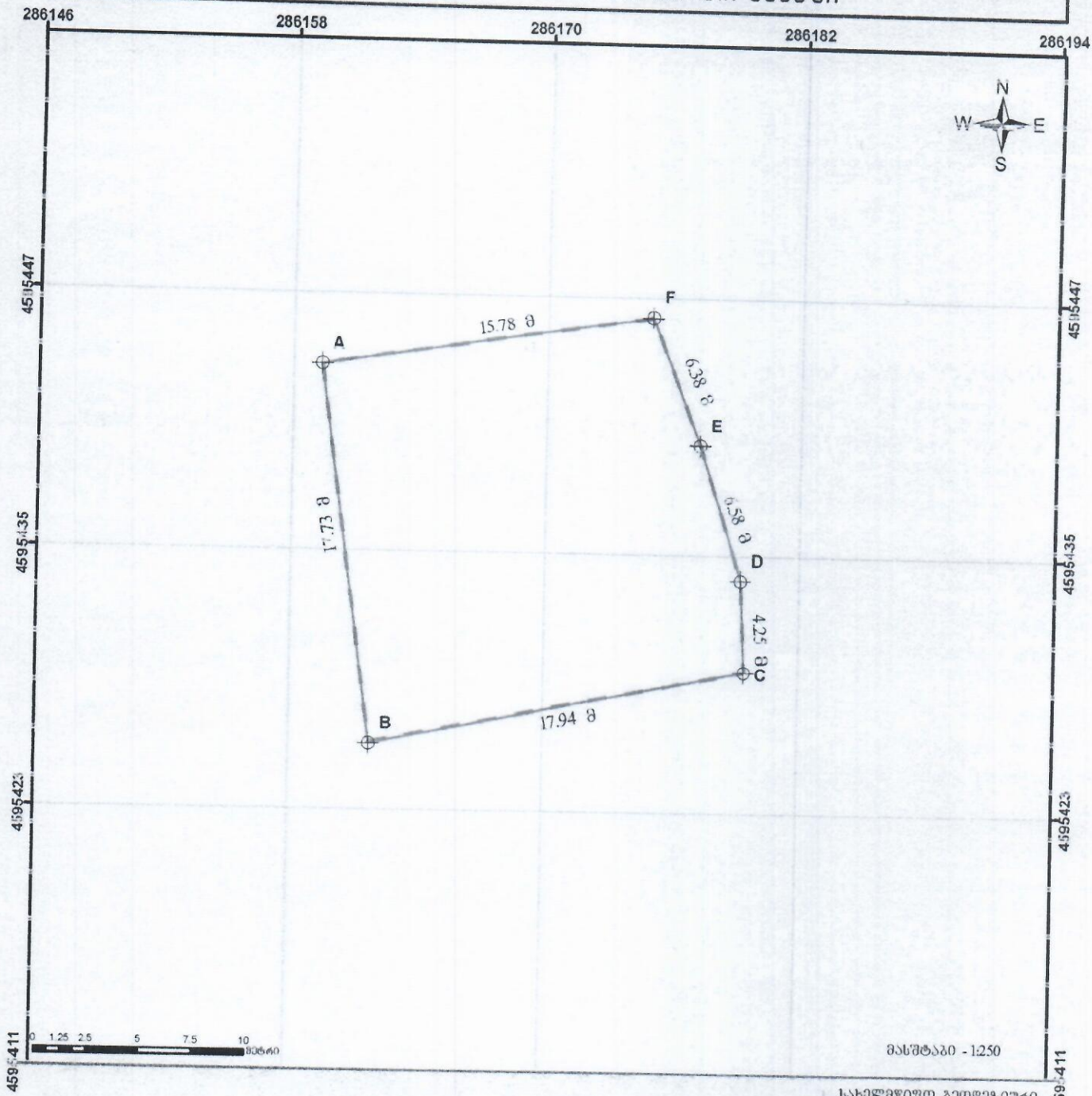

სახელმწიფო გეოდეზიური კოორდინატთა სისტემა
WGS_1984_UTM_Zone_38N/37N

მისამართი:	შუახევი, სოფელი წილათი	ნაკვეთის ფართობი:	303 კვ.მ
რეგისტრაცია:	არასრულყოფილი	ხაზობრივი ნაგებობის ფართობი სიბრტყეში:	— მ.
	პირდაპირი აგეგმვები	ხაზობრივი ნაგებობის ბუფერზონითი სიბრტყეში:	— მ.
<ul style="list-style-type: none"> ● წერტილი — ნაკვეთის შემოღობვის საზღვარი --- ნაკვეთის არაშესივრებული საზღვარი ⋮ კალაქი ⊕ შენობა-ნაგებობა ⊗ ფარგლები ⊘ ავტობუსი ⊙ დაბრუნების ნიშანი ⊙ ხაზობრივი ნაგებობის თანხლები ⊙ ფართობიანი ობიექტი ⊙ მონაზღვრე ნაკვეთის ნიშნული 		საკადასტრო აღწერაზე უზღვევითი აქტი:	დამმტრე ქაჯაია პ/ბ: 610010/5464
		დაინტერესებული პირი:	სსიპ აგარის სატყეო სააგმსო ს/პ: 245 631 428
		თარიღი:	11.04.2016
		შენიშვნა:	

საკადასტრო აგეგმვითი/აზომვითი ნახაზის ფორმის მეორე გვერდი

მიწის ნაკვეთის/ხაზობრივი ნაგებობის ადგილმდებარეობა/მისამართი	ფართობი (კვ.მ.)	დანიშნულება
შუახევი, სოფელი წელათი	303	არასასოფლო-სამეურნეო

შენიშვნა ნაგებობის რიგითი	დანიშნულება	მდგომარეობა	სართულიანობა

უფლებრივი შეზღუდვის/დატვირთვის საზღვრების აღწერა	ვალდებულების სახე	ფართობი (კვ.მ)

ხაზობრივი ნაგებობის ტიპი	ხაზობრივი ნაგებობის ფაქტობრივი სიგრძე (მ)	ხაზობრივი ნაგებობის გეგმარებითი სიგრძე (მ)	ხაზობრივი ნაგებობის თანამდევი წერტილოვანი ობიექტის ტიპი	ხაზობრივი ნაგებობის თანამდევი წერტილოვანი ობიექტის რაოდენობა

საზღვარი	მოსაზღვრის აღწერა	საკადასტრო აღწერის დამსწრე პირების სახელი გვარი	ხელმოწერა
A-B	სახელმწიფო ტყის ფონდი (ს/კ 200.64.64771)		
B-C	სახელმწიფო ტყის ფონდი (ს/კ 200.64.64771)		
C-D	სახელმწიფო		
D-E	სახელმწიფო		
E-F	სახელმწიფო		
F-A	სახელმწიფო ტყის ფონდი (ს/კ 200.64.64771)		

საკადასტრო აგეგმვითი/აზომვითი სამუშაოების შემსრულებელი პირის სახელი გვარი	დემეტრე ქაჯაია
საკადასტრო აგეგმვითი/აზომვითი სამუშაოების შემსრულებელი პირის საიდენტიფიკაციო მონაცემი	პ.ნ. 61001075464
საკადასტრო აგეგმვითი/აზომვითი სამუშაოების შემსრულებელი პირის საკონტაქტო ინფორმაცია	მობ: +995 577 32 64 99 ელ-ფოსტა: demetrekajia@gmail.com
საკადასტრო აზომვის მეთოდოლოგია	

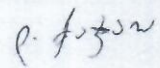
აზომვის შესრულების თარიღი	3/4/2018	
საკადასტრო აგეგმვითი/აზომვითი სამუშაოების შემსრულებელი პირი და მისი ხელმოწერა	დემეტრე ქაჯაია	

დაინტერესებული პირი	სსიპ აჭარის სატყეო სააგენტო	
დაინტერესებული პირის საიდენტიფიკაციო მონაცემი	საიდენტიფიკაციო კოდი 245 631 428	
დაინტერესებული პირის (სააგენტოს უფროსი) ხელმოწერა	